« Ouaga Girls » de Theresa Traoré Dahlberg

Projection Jeudi 8 mars 2018

Thématique : Le Genre

RÉSUMÉ :

À Ouagadougou, un groupe de jeunes filles issues de villages se rencontrent au centre de formation pour femmes, où elles terminent leurs études de mécaniciennes automobiles.

Au sortir de l'adolescence, du courage et une histoire poétique de solidarité féminine, sur les choix de vie des unes et des autres, et la recherche de leur propre destin.

Actions Vox Populi - Mise en place de groupes de travail et d'ateliers de réflexion :

- l'égalité Femme - Homme
- les droits de la Femme
- l'entreprenariat au féminin
- les freins éducatifs et psychologiques à l'entreprenariat au féminin

« Ne m'abandonne pas » de Xavier Durringer

Projection Jeudi 13 septembre 2018

Thématique : La Radicalisation

RÉSUMÉ :

Le jour où Inès, médecin urgentiste, découvre que Chama, 17 ans, a épousé sur Internet un djihadiste et qu'elle s'apprête à le rejoindre en Syrie, sa vie bascule.

Pour tenter de sauver sa fille de l'embrigadement dont elle est victime, Inès ira jusqu'à la séquestrer dans une maison loin de tout. Mais Chama, totalement endoctrinée, n'a pas l'intention de renoncer à ce qu'elle croit être sa destinée… Pour Inès, c'est le début d'un long combat.

Actions Vox Populi - Mise en place de groupes de travail et d'ateliers de réflexion :

- le Droit et les dérives sectaires
- les dérives sectaires et la radicalisation.
- la radicalisation des Jeunes.
- On vous manipule ! Les théories du « complot »

« Cours sans te retourner » de Pepe Danquart

Projection Mercredi 17 Octobre 2018

Thématique : Le Fait religieux

RÉSUMÉ :

1942. La situation des Juifs est devenue critique dans le ghetto de Varsovie. Le père de Srulik dit à son fils de fuir le plus loin possible afin de sauver sa vie.

L'enfant, âgé de 8 ans, laisse donc sa famille et court le plus vite possible pour échapper aux soldats allemands. Il brave mille dangers, le froid, la faim. Sur son chemin, il croise Madame Herman, qui le recueille et lui offre une croix pour le protéger. Ne pouvant rester auprès d'elle, l'enfant se cache de ferme en ferme et dissimule son nom...

Actions Vox Populi - Mise en place de groupes de travail et d'ateliers de réflexion :

- qu'est ce que l'antisémitisme ?
- antisémitisme historique et nouvelles formes d'antisémitisme
- Dialogue Inter-religieux : Juifs et musulmans, une histoire partagée
- Génocides et violences de masse, les dessous du Mal

« I am not your negro» de Raoul Peck

Projection Mercredi 21 Novembre 2018

Thématique : Le Racisme

RÉSUMÉ :

Un président afro-américain aux USA pour rien ? Raoul Peck convoque l'âme littéraire de James Baldwin pour connecter les luttes des droits civiques passées à la situation actuelle aux USA.

Des correspondances essentielles et passionnantes qui font de ce documentaire un modèle du genre.

Dans ce œuvre magistrale, le réalisateur haïtien Raoul Peck reprend les mots de l'écrivain James Baldwin pour interpeller l'Amérique d'aujourd'hui sur son racisme anti-Noirs.

Actions Vox Populi - Mise en place de groupes de travail et d'ateliers de réflexion :

- Le racisme : Définition et Histoire
- Construction de la pensée raciste sous trois angles : intellectuelle, politique et économique
- Racisme et lutte sociale même combat ?
- Les outils de prévention (éducation , solidarité…) ?

Armel Mombouli (Président de Vox Populi) avec le réalisateur Raoul Peck lors de l'Avant-Première à Paris

« Monsieur je-sais-tout »
de François Prévôt-Leygonie et Stephan Archina

Projection Jeudi 17 Janvier 2019

Thématique : Le Handicap

RÉSUMÉ :

Vincent Barteau, 35 ans, entraîneur de football, voit débouler dans son quotidien de célibataire invétéré son neveu, Léo, 13 ans, autiste Asperger et joueur d'échecs émérite.

Cette rencontre aussi singulière qu'explosive va bouleverser l'existence de Vincent et offrir à Léonard la chance de sa vie.

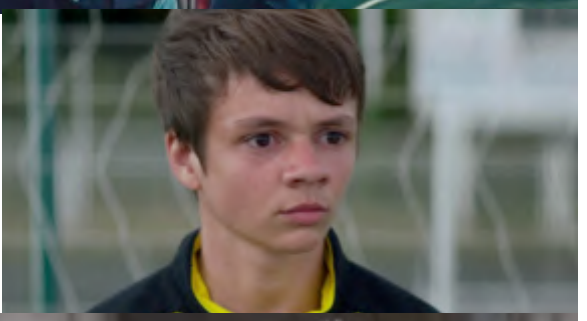

Actions Vox Populi - Mise en place de groupes de travail et d'ateliers de réflexion :

- Handicap : Définition, éducation, acceptation et tolérance
- Les défis : L'aménagement du territoire physique et social de la ville.
- L'action des pouvoirs publics et des collectivités ?
- Intégration des personnes en situation de handicap dans les projets culturels et sportifs

« Mon tissu préféré » de Gaya Jiji

Projection Vendredi 8 Mars 2019

Thématique : Le Genre

RÉSUMÉ :

Damas, mars 2011. La révolution commence à gronder. Nahla est une jeune femme de 25 ans, tiraillée entre son désir de liberté et l'espoir de quitter le pays grâce au mariage arrangé avec Samir, un Syrien expatrié aux États-Unis. Mais Samir lui préfère sa jeune soeur Myriam, plus docile.

Nahla se rapproche alors de sa nouvelle voisine, Madame Jiji, qui vient d'arriver dans l'immeuble pour ouvrir une maison close.

Actions Vox Populi - Mise en place de groupes de travail et d'ateliers de réflexion :

- Les différentes formes d'inégalités (travail, salaire, sport , société …)
- Situation de la Femme et Démocratie
- Féminisme , qu'est ce que c'est ?
- Féminisme et lutte pour les droits des femmes : même combat ?
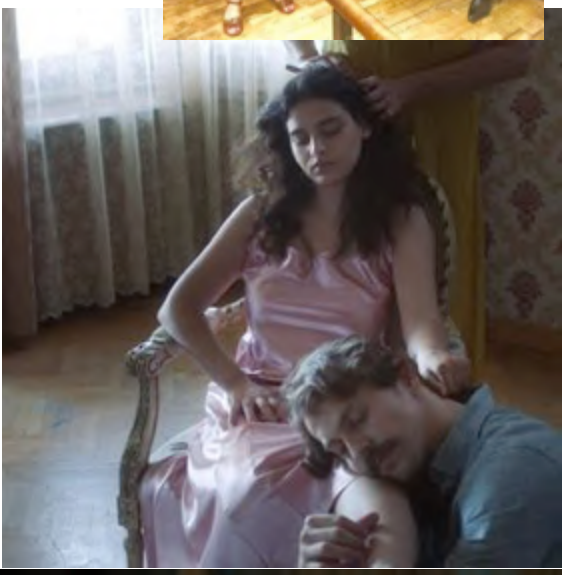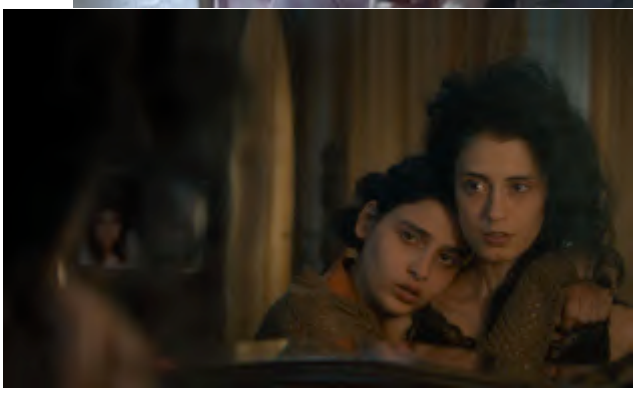
Gaya Jiji (Réalisatrice du film) et Armel Mombouli (Président de Vox Populi) lors d'une projection-débat